

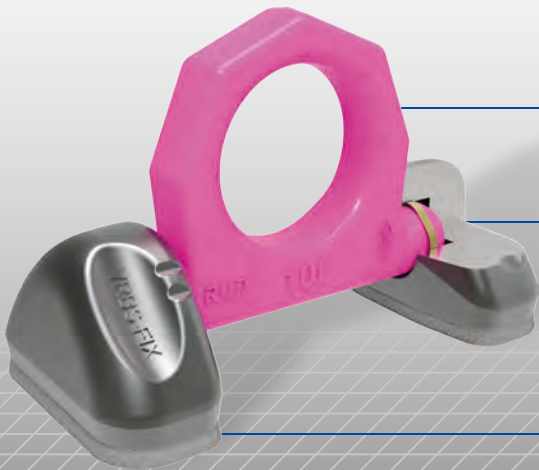

# LIFTING & LASHING-NEWS

Aktuelles rund ums Heben und Zurren (03/2016)

Die ideale Schweißlösung für geteilte Kraft



Kein aufwendiges Ausrichten der Anschweißklötze zur Ringlasche

Teile durch Radialklemmfeder fest verbunden

Kein Unterrostern: umlaufende HY-Schweißnaht

| Kurzbezeichnung          | WLL [t] | Gewicht [kg/St.] | Best.-Nr. |
|--------------------------|---------|------------------|-----------|
| VRBS-FIX 4t              | 4       | 0,94             | 7999019   |
| VRBS-FIX 6,7t            | 6,7     | 2,24             | 7999020   |
| VRBS-FIX 10t             | 10      | 3,72             | 7999021   |
| VRBS-FIX 16t             | 16      | 8,23             | 7999301   |
| VRBS-FIX 31,5t           | 31,5    | 18,36            | 7999302   |
| <b>NEU</b> VRBS-FIX 50t  | 50      | 64,86            | 7906272   |
| <b>NEU</b> VRBS-FIX 100t | 100     | 126,85           | 7906273   |

## VRBS-FIX

VIP-Ringbock-schweißbar-FIX

Allseitig bereit und unverwüstlich

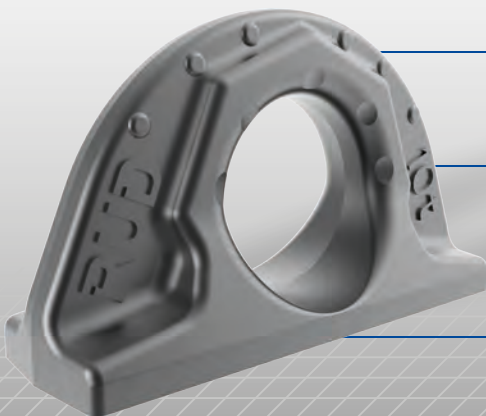

Patentierter Verschleißmarkierungen innen und außen

4-fache Sicherheit gegen Bruch

Vergüteter Grundkörper, dadurch verschleißfester

| Kurzbezeichnung      | WLL [t] | Gewicht [kg/St.] | Best.-Nr. |
|----------------------|---------|------------------|-----------|
| ABA 1,6t             | 1,6 (4) | 0,45             | 7900352   |
| ABA 3,2t             | 3,2 (9) | 1,15             | 7900353   |
| ABA 5t               | 5 (12)  | 2,26             | 7900354   |
| ABA 10t              | 10 (20) | 5,37             | 7900355   |
| <b>NEU</b> ABA 20t   | 20      | 10,72            | 7902174   |
| <b>NEU</b> ABA 31,5t | 31,5    | 18,33            | 7902175   |

## ABA

Allseitig belastbarer Anschweißpunkt